



**OBČINA TREBNJE
ŽUPANJA**

www.trebnje.si

E: obcina.trebnje@trebnje.si

Goliev trg 5, 8210 TREBNJE

T: 07 348 11 00

Številka: 7113-34/2016-13

Datum: 15. 6. 2026

**OBČINSKI SVET
OBČINE TREBNJE**

ZADEVA:

**PREDLOG ZA OBRAVNAVO NA SEJI OBČINSKEGA
SVETA OBČINE TREBNJE**

NASLOV GRADIVA:

**Predlog za pridobitev statusa grajenega javnega dobra
za parceli v k. o. Dolga Njiva – naselje Dolga Njiva pri
Šentlovrencu**

Gradivo pripravila:

Oddelek za splošne zadeve

Pristojno delovno telo:

Odbor za prostor, infrastrukturo in varstvo okolja

Gradivo predlaga:

Mateja Povhe, županja Občine Trebnje

*Poročevalec po pooblastilu
Županje Občine Trebnje
Mateje Povhe::*

Monika Kovač

PREDLOG SKLEPA:

SKLEP

- I. Občinski svet Občine Trebnje sprejme Sklep o pridobitvi statusa grajenega javnega dobra za parceli št. 381/8 in 1012/2, obe k. o. Dolga Njiva v predlagani vsebini.



**Mateja Povhe, l. r.
ŽUPANJA**

Predlog za pridobitev statusa grajenega javnega dobra za parceli v k. o. Dolga Njiva – naselje Dolga Njiva pri Šentlovrencu

Pravna podlaga za odločanje:

260. člen Zakona o urejanju prostora (Uradni list RS, št. 199/21, 18/23 – ZDU-1O, 78/23 – ZUNPEOVE, 95/23 – ZIUOPZP, 23/24, 109/24, 25/25 – odl. US, 75/25 in 14/26; v nadaljevanju: ZUreP-3) določa, da se status grajenega javnega dobra lokalnega pomena pridobi z ugotovitveno odločbo, ki jo na podlagi sklepa občinskega sveta po uradni dolžnosti izda občinska uprava.

Obrazložitev:

14. točka prvega odstavka 3. člena ZUreP-3 določa, da je grajeno javno dobro zemljišče, objekt ali njegov del, namenjen taki splošni rabi, kot jo glede na namen njegove uporabe določa zakon ali predpis, izdan na njegovi podlagi. Grajeno javno dobro je državnega ali lokalnega pomena ter je lahko v lasti države, občine ali v zasebni lasti.

Zakon o cestah (Uradni list RS, št. 132/22, 140/22 – ZSDH-1A, 29/23, 78/23 – ZUNPEOVE, 95/23 – ZIUOPZP in 131/23 – ZORZFS) v drugem odstavku 3. člena določa, da so javne ceste javno dobro in so izven pravnega prometa.

Zemljišči, za kateri se ureja status grajenega javnega dobra, sta del občinske **kategorizirane javne poti, odsek JP 927861; Šentlovrenc – Dolga Njiva** in izpolnjujeta pogoje za gospodarsko javno infrastrukturo lokalnega pomena.

Podatki o zemljiščih, za kateri se ureja status grajenega javnega dobra:

K. O.	PARC. ŠT.	POVRŠINA V m ²	KATEGORIZACIJA
1404 Dolga Njiva	381/8	14	JP 927861; Šentlovrenc – Dolga Njiva
	1012/2	6	
Skupaj:		20	

Zemljišči sta bili pridobljeni z uskladitveno pogodbo.

Besedilo sklepa

Občinski svet Občine Trebnje je na podlagi 260. člen Zakona o urejanju prostora (Uradni list RS, št. 199/21, 18/23 - ZDU-1O, 78/23 - ZUNPEOVE, 95/23 - ZIUOPZP, 131/23 - ZORZFS, 23/24, 38/24 - EZ-2, 81/24 - ZORZFS-A, 109/24, 25/25 - odl. US, 57/25 - ZORZFS-C) na ____ redni seji dne ____ julija, sprejel

S K L E P
o pridobitvi statusa grajenega javnega dobra

I.

Status grajenega javnega dobra lokalnega pomena – cesta pridobi:

- katastrska občina 1404 DOLGA NJIVA parcela 381/8 (ID 6470527),
- katastrska občina 1404 DOLGA NJIVA parcela 1012/2 (ID 6470743).

II.

Ta sklep začne veljati naslednji dan po sprejemu.

Številka: 7113-34/2016

Trebnje, ____ julij 2026

ŽUPANJA
OBČINE TREBNJE
Mateja Povhe

Začetni prikaz

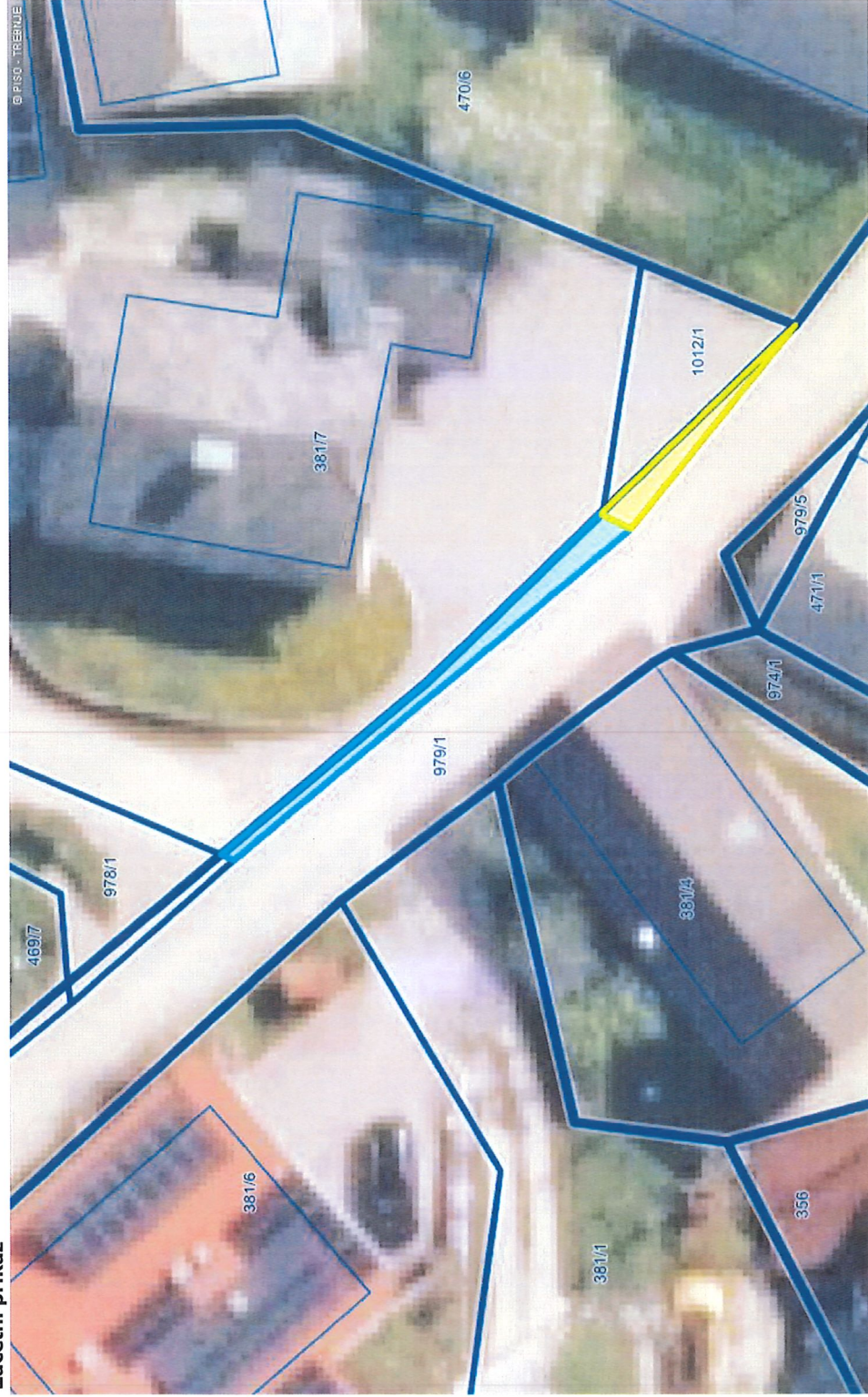

0 10 m
merilo 1: 236
referenčna linija

OZNAČENA PARCELA: katastrska občina: 1404-DOLGA NJIVA, parcela: 381/8

